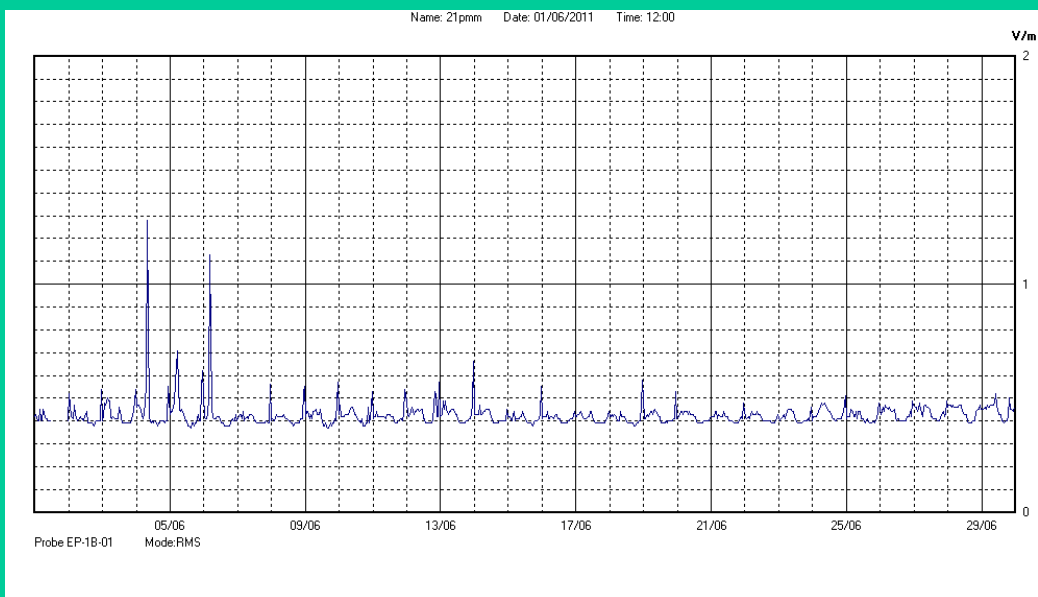

Giugno 2011 dal 01/06 al 30/06

Nome Punto	P015
Comune	Sona
Indirizzo	Frazione di Palazzolo, via S.Pertini
Descrizione	Abitazione privata
Inizio misura	01/06/2011
Fine misura	30/06/2011

RISULTATO MISURAZIONE

Il parametro misurato è il campo elettrico (E) e la sua unità di misura è il Volt/metro (V/m). In tabella si riporta il valore medio massimo (Emax) riferito a un intervallo di tempo di 6 minuti; l'andamento della linea blu descrive l'evoluzione del campo elettromagnetico nell'arco dell'intera settimana. Nell'asse delle ascisse sono riportati i giorni, nelle ordinate il valore di campo elettromagnetico misurato in V/m.

Il valore limite di attenzione è fissato per legge (D.P.C.M. 08 luglio 2003) a 6,00 V/m.

VALORE MEDIO = 0.40 V/m
VALORE MASSIMO = 1.28 V/m