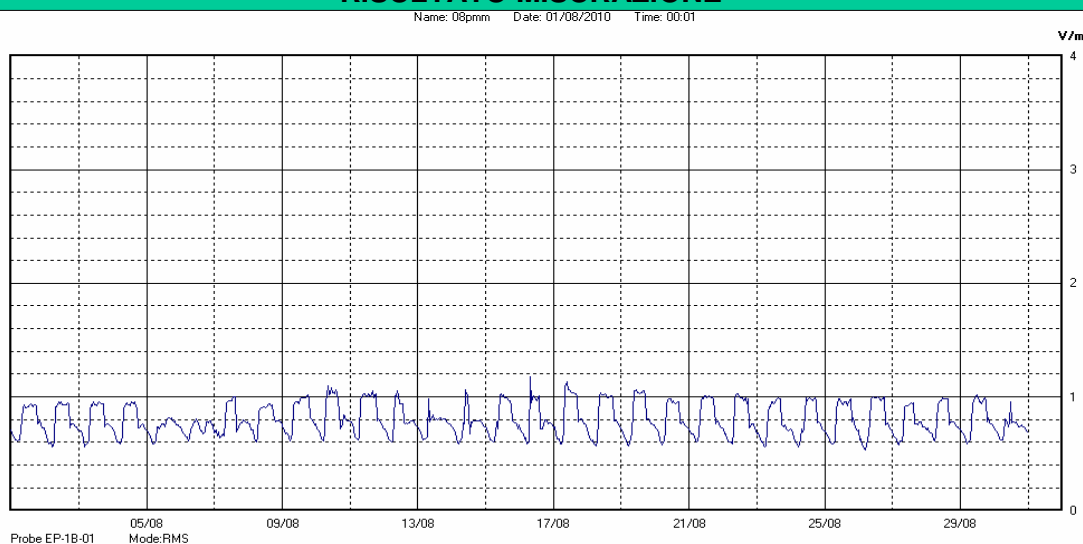

Nome Punto	P008
Comune	San Michele al Tagliamento
Indirizzo	Frazione di Bibione, via Orsa Maggiore
Descrizione	Abitazione privata, 2° piano
Inizio misura	01/08/2010
Fine misura	31/08/2010

RISULTATO MISURAZIONE

Il parametro misurato è il campo elettrico (E) e la sua unità di misura è il Volt/metro (V/m). In tabella si riporta il valore medio massimo (E_{max}) riferito a un intervallo di tempo di 6 minuti; l'andamento della linea blu descrive l'evoluzione del campo elettromagnetico nell'arco dell'intera settimana. Nell'asse delle ascisse sono riportati i giorni, nelle ordinate il valore di campo elettromagnetico misurato in V/m.

Il valore limite di attenzione è fissato per legge (D.P.C.M. 08 luglio 2003) a 6,00 V/m.

Il valore di picco corrisponde al momento in cui sono stati scaricati i dati dalla centralina

VALORE MEDIO = 0.80 V/m

VALORE MASSIMO = 1.18 V/m

(Il valore corrisponde al SOLO momento in cui sono stati scaricati i dati dalla centralina)