

Nome Punto	<b>P001</b>
Comune	<b>San Michele al Tagliamento</b>
Indirizzo	<b>Frazione di San Giorgio, via Madonnetta</b>
Descrizione	<b>Scuola Media</b>
Inizio misura	<b>23/01/2009</b>
Fine misura	<b>31/01/2009</b>

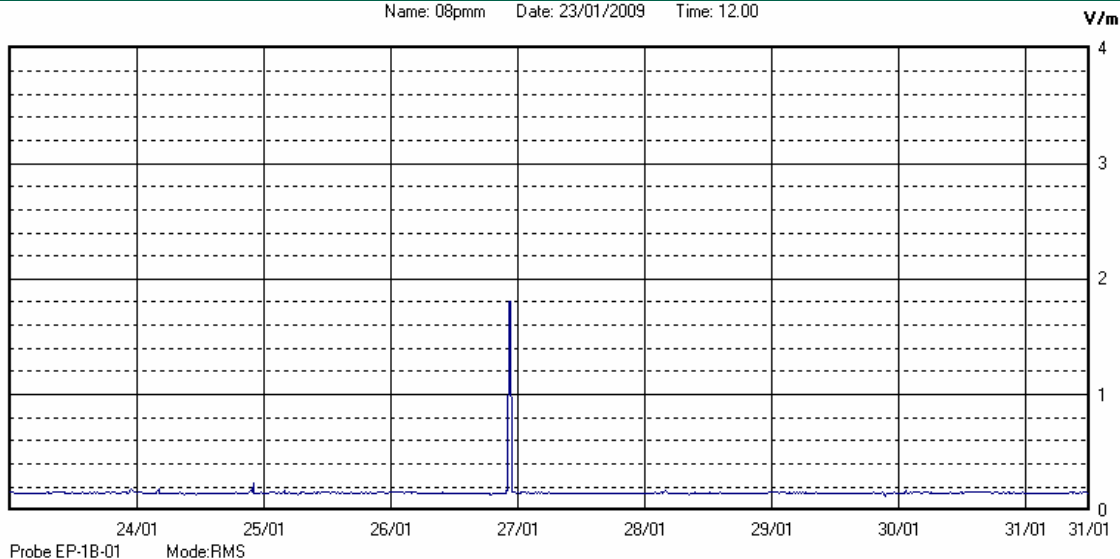

**RISULTATO MISURAZIONE**

Name: 08pmm Date: 23/01/2009 Time: 12.00



Il parametro misurato è il campo elettrico (E) e la sua unità di misura è il Volt/metro (V/m). In tabella si riporta il valore medio massimo (Emax) riferito a un intervallo di tempo di 6 minuti; l'andamento della linea blu descrive l'evoluzione del campo elettromagnetico nell'arco dell'intera settimana. Nell'asse delle ascisse sono riportati i giorni, nelle ordinate il valore di campo elettromagnetico misurato in V/m.

Il valore limite di attenzione è fissato per legge (D.P.C.M. 08 luglio 2003) a 6,00 V/m.

Il valore di picco corrisponde al momento in cui sono stati scaricati i dati dalla centralina

**VALORE MEDIO = 0.18 V/m**

**VALORE MASSIMO = 1.80V/m**