



Nome Punto	P001
Comune	Portogruaro
Indirizzo	Via Zappetti
Descrizione	Ospedale Civile ASL 10
Inizio misura	01/12/2008
Fine misura	31/12/2008



RISULTATO MISURAZIONE

Name: 11pmm Date: 01/12/2008 Time: 00.01

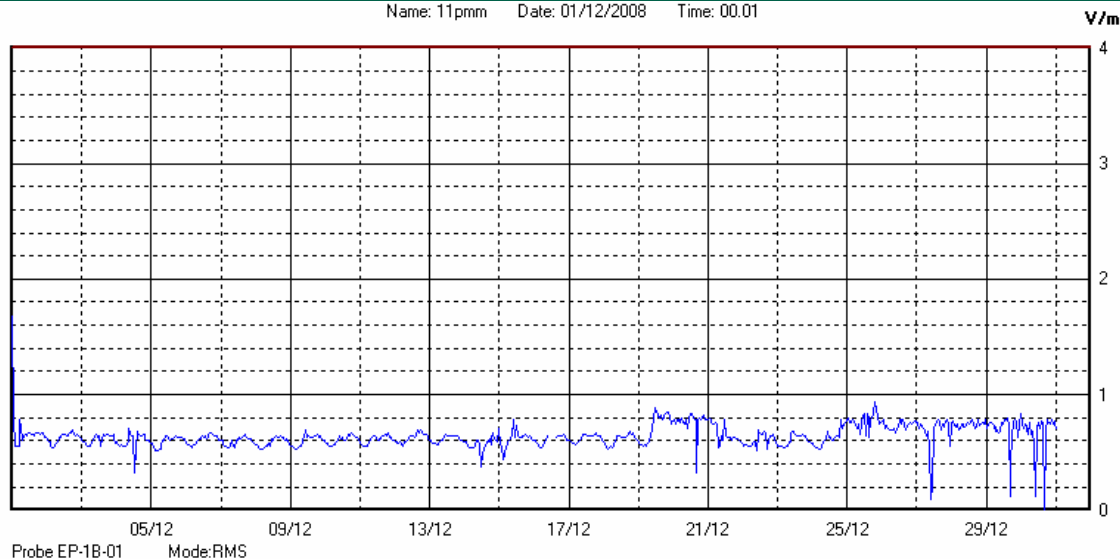

Il parametro misurato è il campo elettrico (E) e la sua unità di misura è il Volt/metro (V/m). In tabella si riporta il valore medio massimo (E_{max}) riferito a un intervallo di tempo di 6 minuti; l'andamento della linea blu descrive l'evoluzione del campo elettromagnetico nell'arco dell'intera settimana. Nell'asse delle ascisse sono riportati i giorni, nelle ordinate il valore di campo elettromagnetico misurato in V/m.

Il valore limite di attenzione è fissato per legge (D.P.C.M. 08 luglio 2003) a 6,00 V/m.

I valori di picco corrispondono al momento in cui sono stati scaricati i dati dalla centralina (fase di installazione).

VALORE MEDIO = 0.60 V/m

VALORE MASSIMO = 0.92 V/m