

Maggio 2009 dal 01/05 al 14/05

Nome Punto	P001
Comune	San Michele al Tagliamento
Indirizzo	Corso del Popolo
Descrizione	Scuola Media "Tito Livio"
Inizio misura	01/05/2009
Fine misura	14/05/2009



RISULTATO MISURAZIONE

Name: 12ppmm Date: 01/05/2009 Time: 00.01

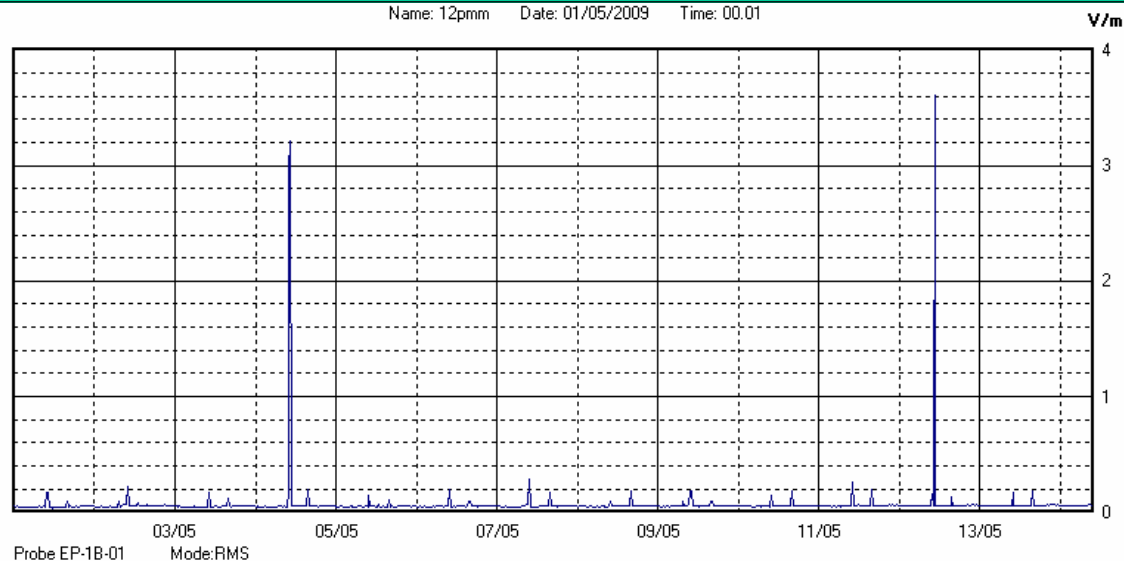

Il parametro misurato è il campo elettrico (E) e la sua unità di misura è il Volt/metro (V/m). In tabella si riporta il valore medio massimo (Emax) riferito a un intervallo di tempo di 6 minuti; l'andamento della linea blu descrive l'evoluzione del campo elettromagnetico nell'arco dell'intera settimana. Nell'asse delle ascisse sono riportati i giorni, nelle ordinate il valore di campo elettromagnetico misurato in V/m.

Il valore limite di attenzione è fissato per legge (D.P.C.M. 08 luglio 2003) a 6,00 V/m.

Il valore di picco corrisponde al momento in cui sono stati scaricati i dati dalla centralina

VALORE MEDIO = 0.10 V/m

VALORE MASSIMO = 3.61 V/m