

Nome Punto	P002
Comune	Portogruaro
Indirizzo	Frazione di Pradipozzo, via Fusine n°14
Descrizione	Proprietà privata
Inizio misura	01/06/2009
Fine misura	30/06/2009

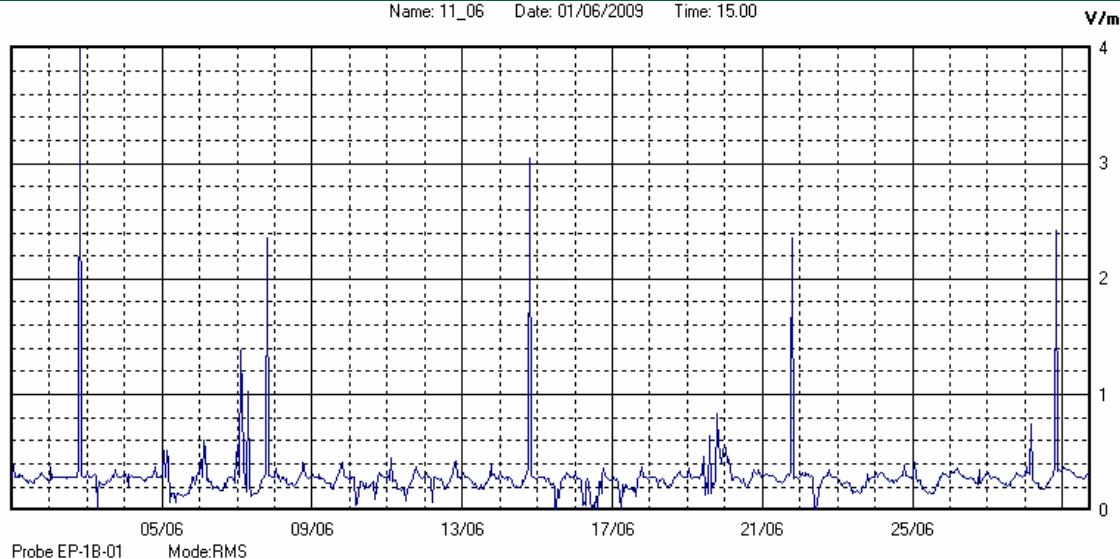

RISULTATO MISURAZIONE

Name: 11_06 Date: 01/06/2009 Time: 15.00



Il parametro misurato è il campo elettrico (E) e la sua unità di misura è il Volt/metro (V/m). In tabella si riporta il valore medio massimo (Emax) riferito a un intervallo di tempo di 6 minuti; l'andamento della linea blu descrive l'evoluzione del campo elettromagnetico nell'arco dell'intera settimana. Nell'asse delle ascisse sono riportati i giorni, nelle ordinate il valore di campo elettromagnetico misurato in V/m.

Il valore limite di attenzione è fissato per legge (D.P.C.M. 08 luglio 2003) a 6,00 V/m.

I valori di picco corrispondono al momento in cui sono stati scaricati i dati dalla centralina

VALORE MEDIO = 0.30 V/m

VALORE MASSIMO = 4.17 V/m