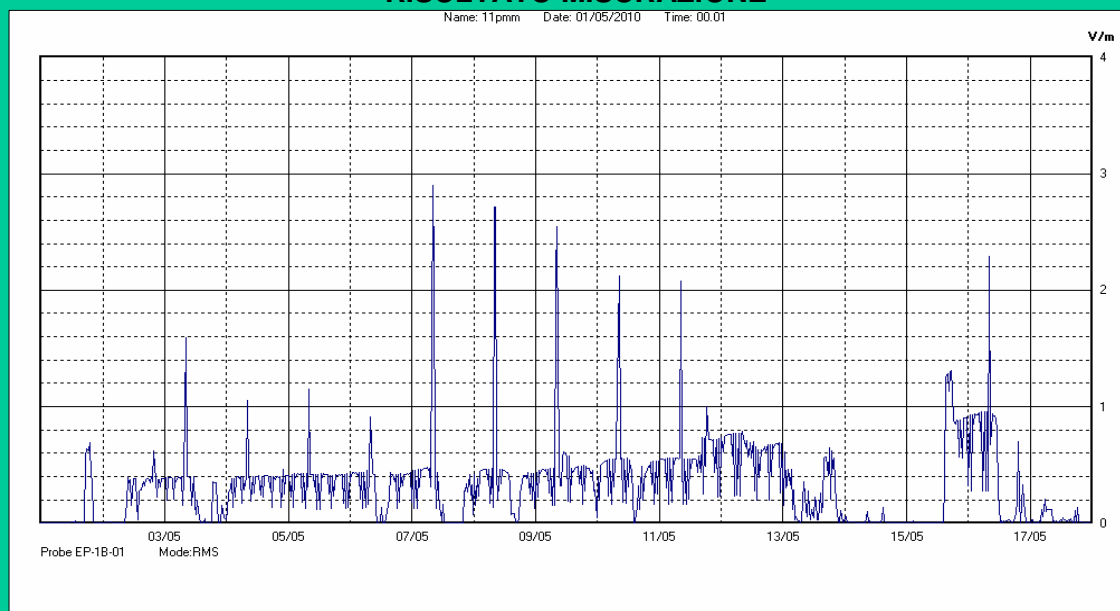

Maggio 2010 dal 01/05 al 18/05

Nome Punto	P011
Comune	Portogruaro
Indirizzo	Via Lovisa
Descrizione	Palestra comunale
Inizio misura	01/05/2010
Fine misura	18/05/2010

RISULTATO MISURAZIONE

Il parametro misurato è il campo elettrico (E) e la sua unità di misura è il Volt/metro (V/m). In tabella si riporta il valore medio massimo (E_{max}) riferito a un intervallo di tempo di 6 minuti; l'andamento della linea blu descrive l'evoluzione del campo elettromagnetico nell'arco dell'intera settimana. Nell'asse delle ascisse sono riportati i giorni, nelle ordinate il valore di campo elettromagnetico misurato in V/m.

Il valore limite di attenzione è fissato per legge (D.P.C.M. 08 luglio 2003) a 6,00 V/m.

I valori di picco registrati corrispondono ai momenti in cui sono stati scaricati i dati dalla centralina e NON sono rappresentativi del fondo (valore medio) al quale si deve fare riferimento.

VALORE MEDIO = 0.40 V/m
VALORE MASSIMO = 2.90 V/m

(Il valore corrisponde al SOLO momento in cui sono stati scaricati i dati dalla centralina)