

Nome Punto	<b>P011</b>
Comune	<b>Portogruaro</b>
Indirizzo	<b>Viale Trieste, n°79</b>
Descrizione	<b>Abitazione privata</b>
Inizio misura	<b>01/02/2010</b>
Fine misura	<b>26/02/2010</b>

**RISULTATO MISURAZIONE**

Name: 11pmm Date: 01/02/2010 Time: 00.01

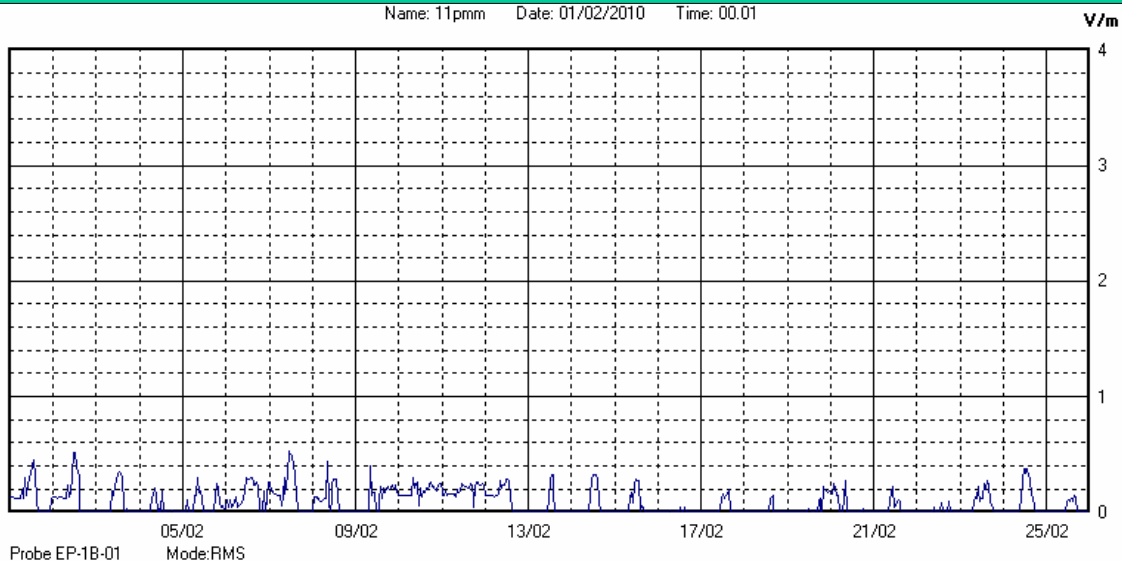

Il parametro misurato è il campo elettrico (E) e la sua unità di misura è il Volt/metro (V/m). In tabella si riporta il valore medio massimo (E<sub>max</sub>) riferito a un intervallo di tempo di 6 minuti; l'andamento della linea blu descrive l'evoluzione del campo elettromagnetico nell'arco dell'intera settimana. Nell'asse delle ascisse sono riportati i giorni, nelle ordinate il valore di campo elettromagnetico misurato in V/m.

Il valore limite di attenzione è fissato per legge (D.P.C.M. 08 luglio 2003) a 6,00 V/m.

**I valori di picco registrati corrispondono ai momenti in cui sono stati scaricati i dati dalla centralina e NON sono rappresentativi del fondo (valore medio) al quale si deve fare riferimento.**

**VALORE MEDIO = 0.10 V/m**
**VALORE MASSIMO = 0.53 V/m**

(Il valore corrisponde al SOLO momento in cui sono stati scaricati i dati dalla centralina)