

Ottobre 2009 dal 13/10 al 31/10

Nome Punto	<b>P004</b>
Comune	<b>Muzzana del Turgnano</b>
Indirizzo	<b>Vicolo di Sopra</b>
Descrizione	<b>Scuola Materna</b>
Inizio misura	<b>13/10/2009</b>
Fine misura	<b>31/10/2009</b>

**RISULTATO MISURAZIONE**

Name: 04pmm Date: 13/10/2009 Time: 15.00

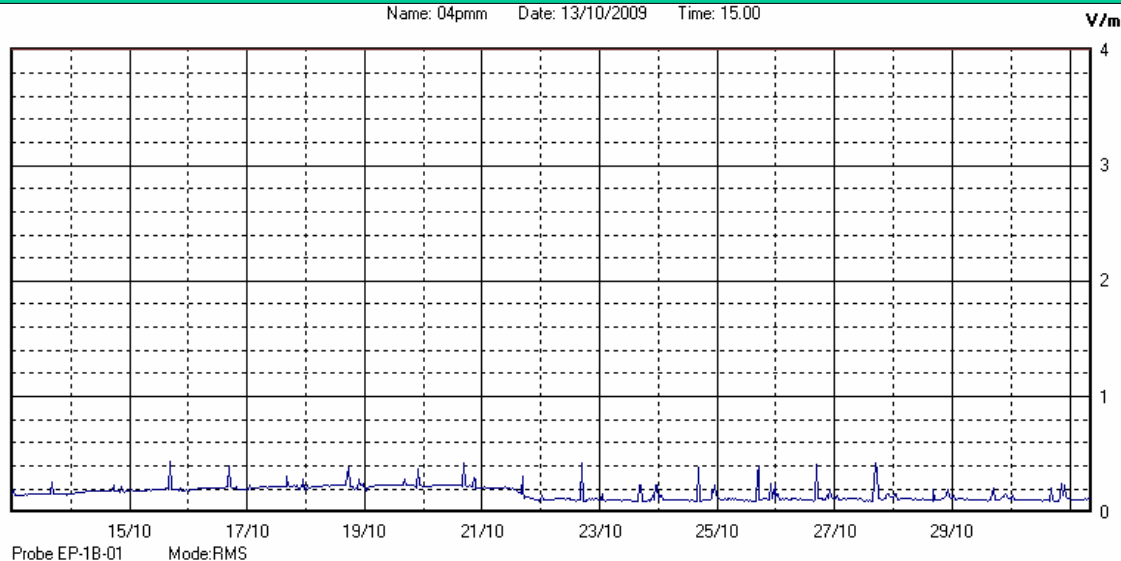

Il parametro misurato è il campo elettrico (E) e la sua unità di misura è il Volt/metro (V/m). In tabella si riporta il valore medio massimo (E<sub>max</sub>) riferito a un intervallo di tempo di 6 minuti; l'andamento della linea blu descrive l'evoluzione del campo elettromagnetico nell'arco dell'intera settimana. Nell'asse delle ascisse sono riportati i giorni, nelle ordinate il valore di campo elettromagnetico misurato in V/m.

Il valore limite di attenzione è fissato per legge (D.P.C.M. 08 luglio 2003) a 6,00 V/m.

**VALORE MEDIO = 0.20 V/m**
**VALORE MASSIMO = 0.44 V/m**