

Nome Punto	<b>P004</b>
Comune	<b>Muzzana del Turignano</b>
Indirizzo	<b>via Roma</b>
Descrizione	<b>Municipio</b>
Inizio misura	<b>01/10/2009</b>
Fine misura	<b>12/10/2009</b>

**RISULTATO MISURAZIONE**

Name: 04pmm Date: 01/10/2009 Time: 00.01

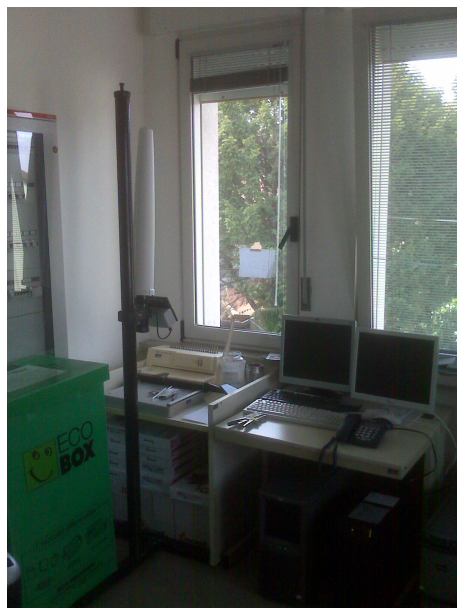
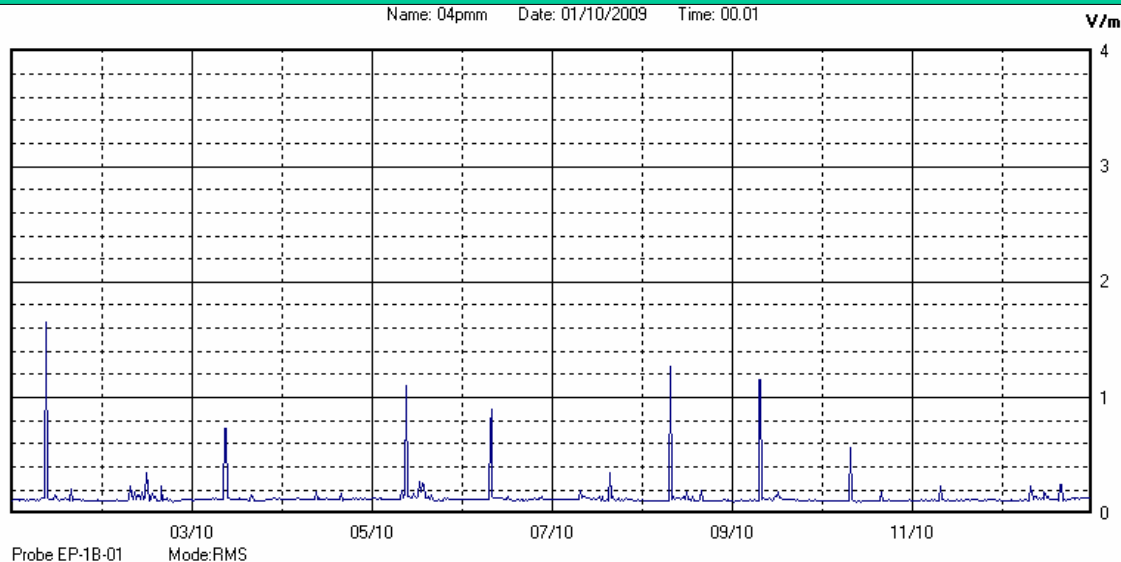

Il parametro misurato è il campo elettrico (E) e la sua unità di misura è il Volt/metro (V/m). In tabella si riporta il valore medio massimo ( $E_{max}$ ) riferito a un intervallo di tempo di 6 minuti; l'andamento della linea blu descrive l'evoluzione del campo elettromagnetico nell'arco dell'intera settimana. Nell'asse delle ascisse sono riportati i giorni, nelle ordinate il valore di campo elettromagnetico misurato in V/m.

Il valore limite di attenzione è fissato per legge (D.P.C.M. 08 luglio 2003) a 6,00 V/m.

**VALORE MEDIO = 0.10 V/m**
**VALORE MASSIMO = 1.62 V/m**