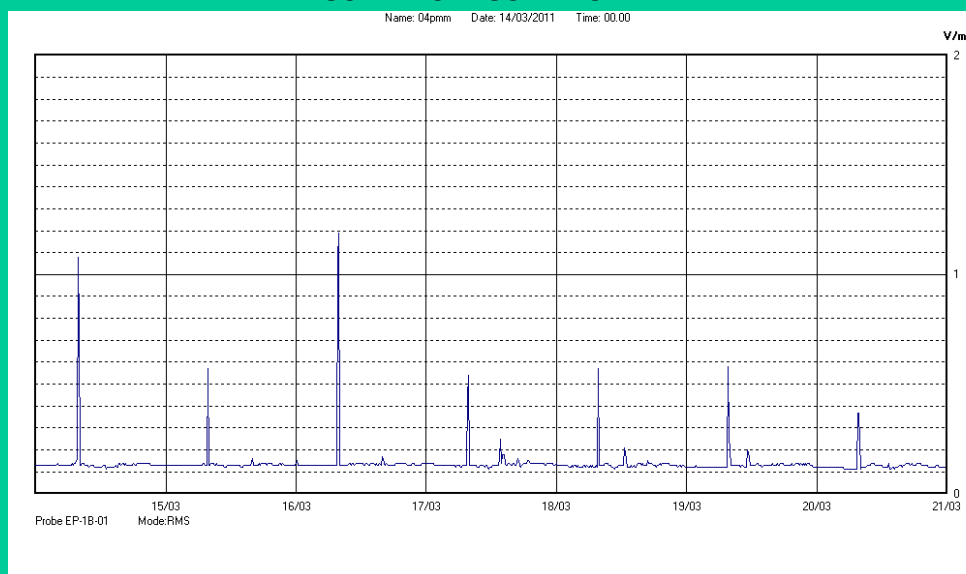

Nome Punto	<b>P004</b>
Comune	<b>Muzzana del Turgnano</b>
Indirizzo	<b>via Stroppagallo</b>
Descrizione	<b>Scuola Media</b>
Inizio misura	<b>24/03/2011</b>
Fine misura	<b>31/03/2011</b>

**RISULTATO MISURAZIONE**

Il parametro misurato è il campo elettrico (E) e la sua unità di misura è il Volt/metro (V/m). In tabella si riporta il valore medio massimo (E<sub>max</sub>) riferito a un intervallo di tempo di 6 minuti; l'andamento della linea blu descrive l'evoluzione del campo elettromagnetico nell'arco dell'intera settimana. Nell'asse delle ascisse sono riportati i giorni, nelle ordinate il valore di campo elettromagnetico misurato in V/m. Il valore limite di attenzione è fissato per legge (D.P.C.M. 08 luglio 2003) a 6,00 V/m.

I valori di picco corrispondono al momento in cui sono stati scaricati i dati dalla centralina.

**VALORE MEDIO = INFERIORE A 0.20 V/m**
**VALORE MASSIMO = 1.19 V/m**