

| | |
|---------------|--------------------------------------|
| Nome Punto | P020 |
| Comune | Arco |
| Indirizzo | Via Capitelli, n°48 |
| Descrizione | Ospedale "Alto Garda e Ledro" |
| Inizio misura | 01/11/2010 |
| Fine misura | 15/11/2010 |

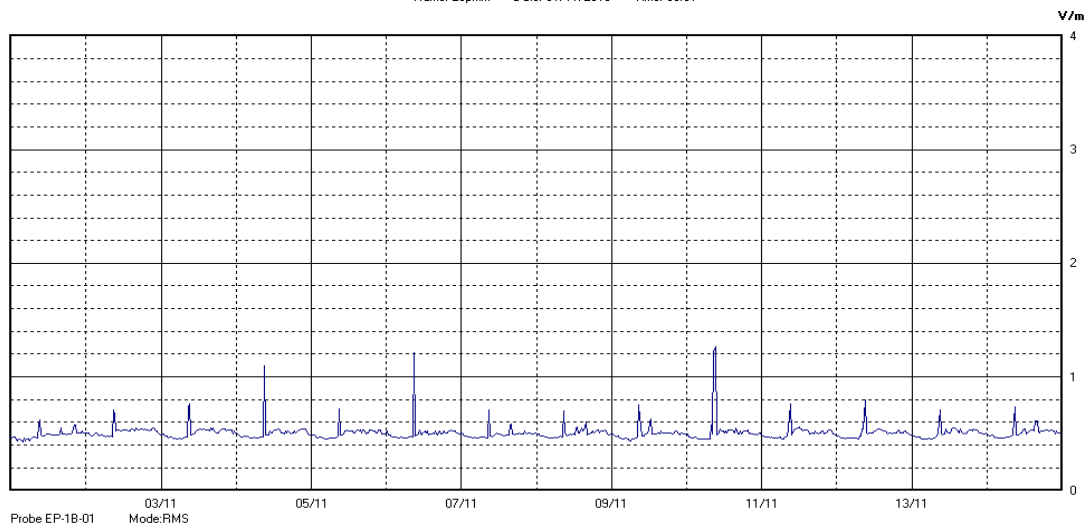

RISULTATO MISURAZIONE

Name: 20prmm Date: 01/11/2010 Time: 00:01



Il parametro misurato è il campo elettrico (E) e la sua unità di misura è il Volt/metro (V/m). In tabella si riporta il valore medio massimo (Emax) riferito a un intervallo di tempo di 6 minuti; l'andamento della linea blu descrive l'evoluzione del campo elettromagnetico nell'arco dell'intera settimana. Nell'asse delle ascisse sono riportati i giorni, nelle ordinate il valore di campo elettromagnetico misurato in V/m.

Il valore limite di attenzione è fissato per legge (D.P.C.M. 08 luglio 2003) a 6,00 V/m.

VALORE MEDIO = 0.50 V/m

VALORE MASSIMO = 1.27 V/m

(Il valore corrisponde al SOLO momento in cui sono stati scaricati i dati dalla centralina)