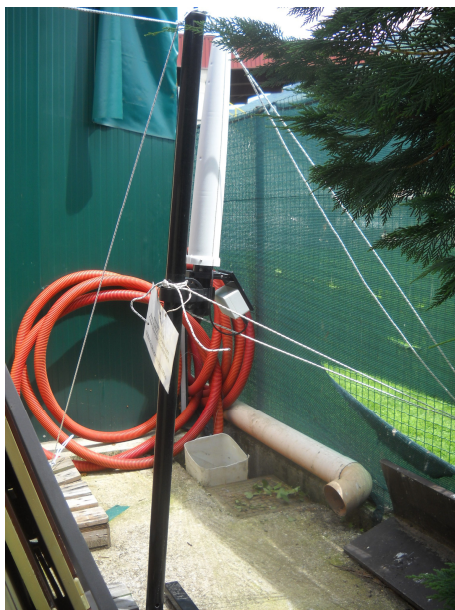
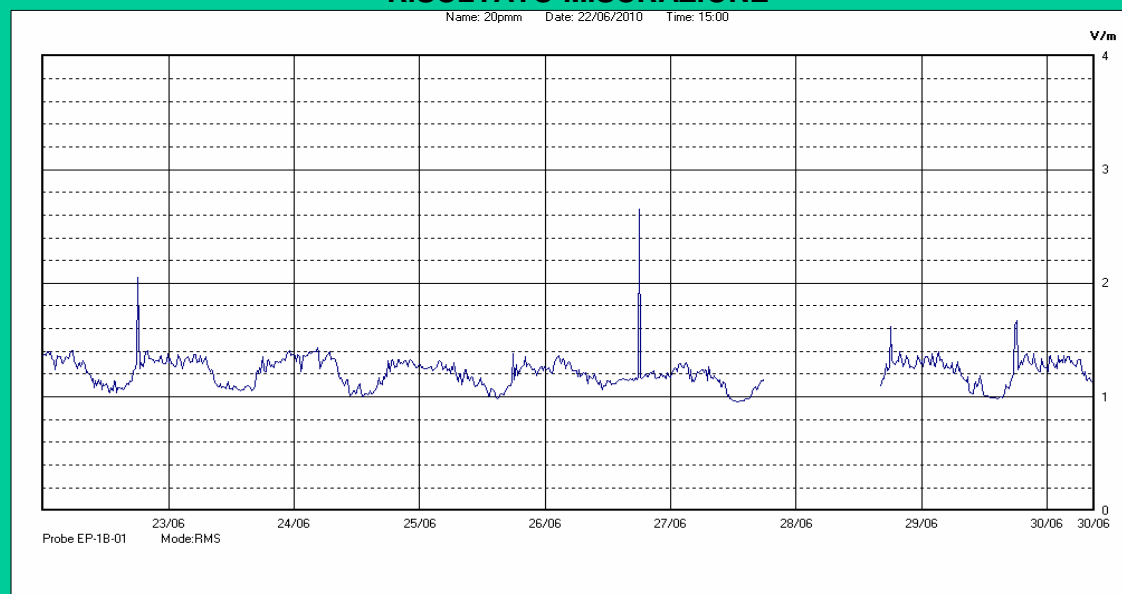

Giugno 2010 dal 22/06 al 30/06

Nome Punto	P020
Comune	Arco
Indirizzo	Via Pomerio
Descrizione	Impianti sportivi comunali, tennis
Inizio misura	22/06/2010
Fine misura	30/06/2010

RISULTATO MISURAZIONE

Il parametro misurato è il campo elettrico (E) e la sua unità di misura è il Volt/metro (V/m). In tabella si riporta il valore medio massimo (E_{max}) riferito a un intervallo di tempo di 6 minuti; l'andamento della linea blu descrive l'evoluzione del campo elettromagnetico nell'arco dell'intera settimana. Nell'asse delle ascisse sono riportati i giorni, nelle ordinate il valore di campo elettromagnetico misurato in V/m.

Il valore limite di attenzione è fissato per legge (D.P.C.M. 08 luglio 2003) a 6,00 V/m.

VALORE MEDIO = 1.30 V/m
VALORE MASSIMO = 2.65 V/m

(Il valore corrisponde al SOLO momento in cui sono stati scaricati i dati dalla centralina)