

Nome Punto	P022
Comune	Arco
Indirizzo	Via della Fossa
Descrizione	Scuola dell'infanzia, copertura
Inizio misura	01/05/2011
Fine misura	10/05/2011

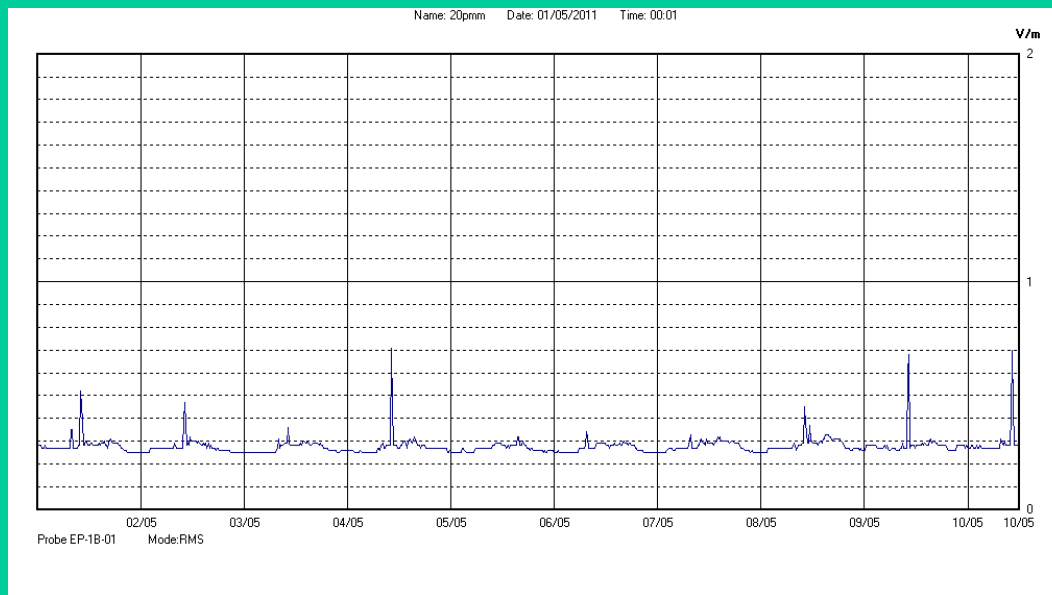

RISULTATO MISURAZIONE



Il parametro misurato è il campo elettrico (E) e la sua unità di misura è il Volt/metro (V/m). In tabella si riporta il valore medio massimo (Emax) riferito a un intervallo di tempo di 6 minuti; l'andamento della linea blu descrive l'evoluzione del campo elettromagnetico nell'arco dell'intera settimana. Nell'asse delle ascisse sono riportati i giorni, nelle ordinate il valore di campo elettromagnetico misurato in V/m.

Il valore limite di attenzione è fissato per legge (D.P.C.M. 08 luglio 2003) a 6,00 V/m.

VALORE MEDIO = 0.28 V/m

VALORE MASSIMO = 0.71 V/m

(Il valore corrisponde al SOLO momento in cui sono stati scaricati i dati dalla centralina)