

| | |
|-------------|----------------------|
| Centralina | 4 CORDENONS |
| Comune | Cordenons |
| Indirizzo | |
| Descrizione | Via Magellano |
| Data misura | 26/01/2010 |

RISULTATO MISURAZIONE

Name: 4_260110 Date: 26/01/2010 Time: 00:00

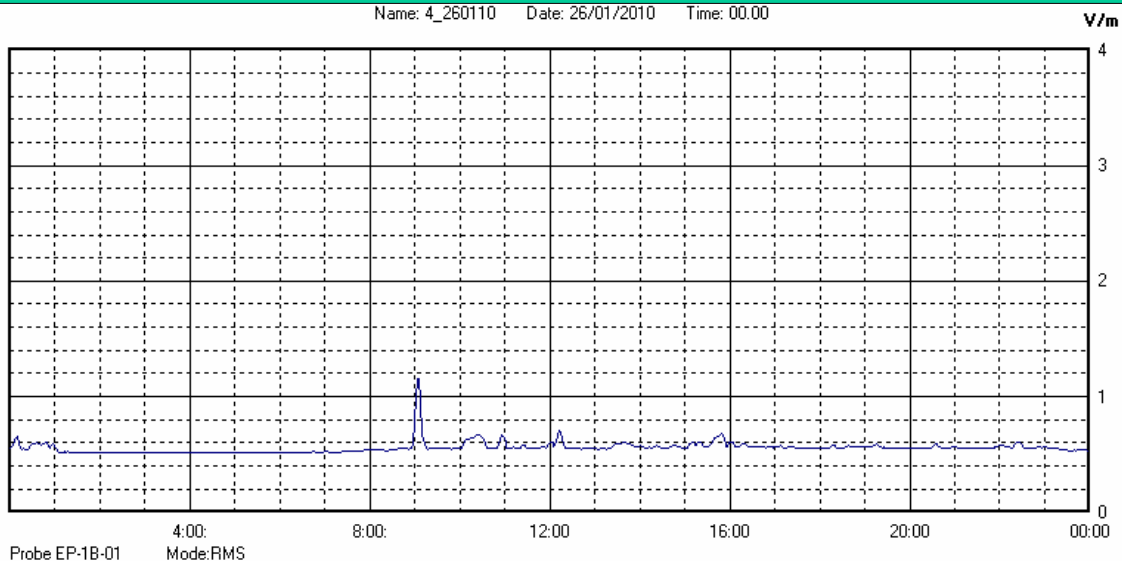

Il parametro misurato è il campo elettrico (E) e la sua unità di misura è il Volt/metro (V/m). In tabella si riporta il valore medio massimo (E_{max}) riferito a un intervallo di tempo di 6 minuti; l'andamento della linea blu descrive l'evoluzione del campo elettromagnetico nell'arco dell'intera settimana. Nell'asse delle ascisse sono riportati i giorni, nelle ordinate il valore di campo elettromagnetico misurato in V/m.

Il valore limite di attenzione è fissato per legge (D.P.C.M. 08 luglio 2003) a 6,00 V/m.

VALORE MEDIO = 0.75 V/m
VALORE MASSIMO = 1.15 V/m