

Luglio 2011

Centralina	4 CORDENONS
Comune	Cordenons
Indirizzo	Presso Municipio
Descrizione	Terrazzo primo piano
Data misura	25/07/2011

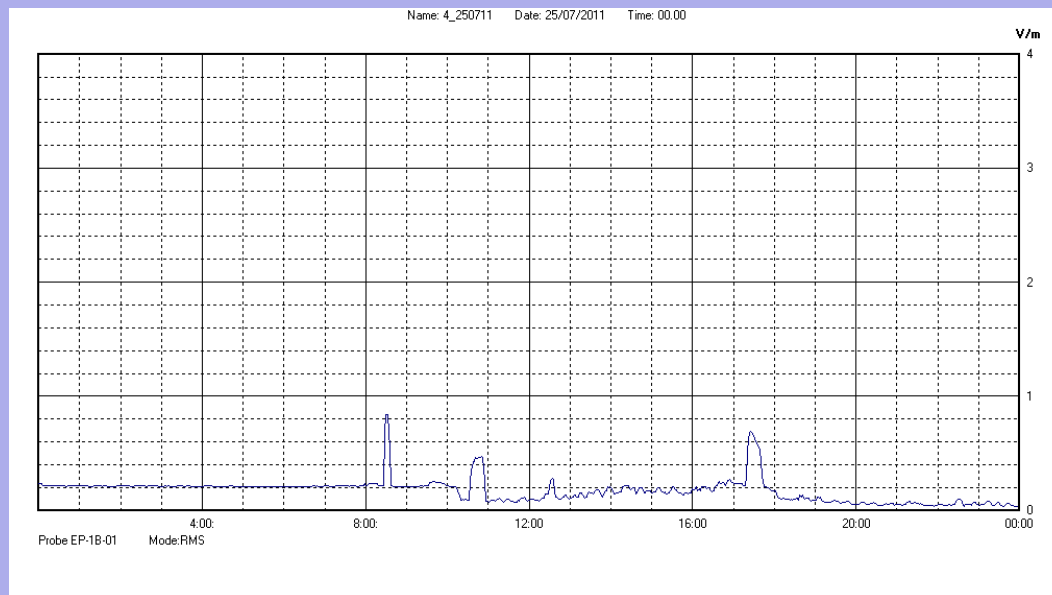

RISULTATO MISURAZIONE



Il parametro misurato è il campo elettrico (E) e la sua unità di misura è il Volt/metro (V/m). In tabella si riporta il valore medio massimo (Emax) riferito a un intervallo di tempo di 6 minuti; l'andamento della linea blu descrive l'evoluzione del campo elettromagnetico nell'arco dell'intero giorno. Nell'asse delle ascisse sono riportate le ore del giorno monitorato, nelle ordinate il valore di campo elettromagnetico misurato in V/m.

Il valore limite di attenzione è fissato per legge (D.P.C.M. 08 luglio 2003) a 6,00 V/m.

**VALORE MEDIO = LOW**

(il valore è prossimo alla soglia di sensibilità dello strumento pari a 0.2 V/m)

**VALORE MASSIMO = 0.84 V/m**