

Gennaio 2011

| | |
|-------------|------------------------|
| Centralina | 2 CORDENONS |
| Comune | Cordenons |
| Indirizzo | |
| Descrizione | Istituto d'Arte |
| Data misura | 18/01/2011 |

RISULTATO MISURAZIONE

Name: 2_180111 Date: 18/01/2011 Time: 00.00

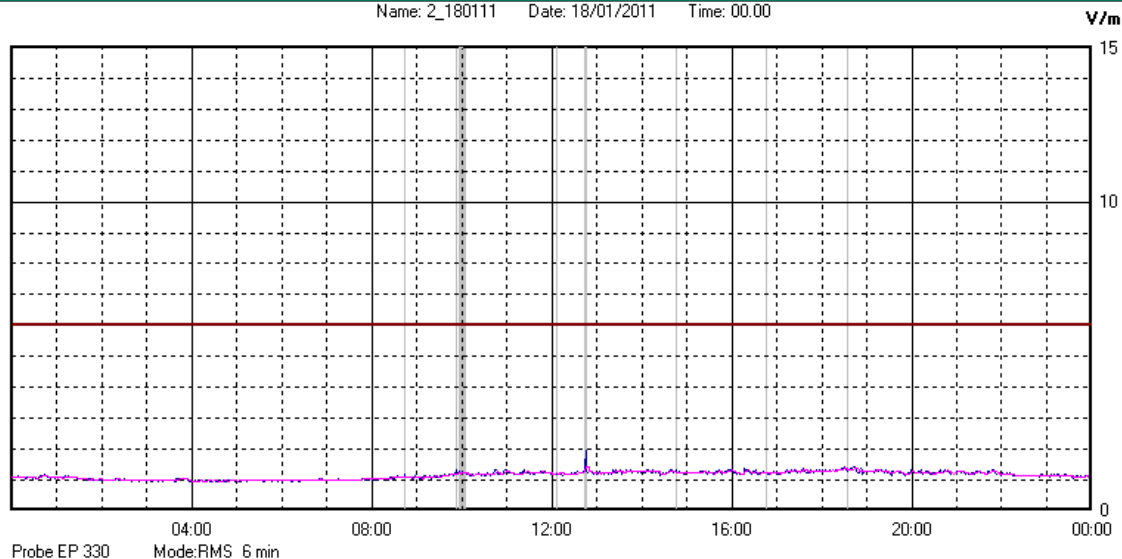

Il parametro misurato è il campo elettrico (E) e la sua unità di misura è il Volt/metro (V/m). In tabella si riporta il valore medio massimo (Emax) riferito a un intervallo di tempo di 6 minuti; l'andamento della linea blu descrive l'evoluzione del campo elettromagnetico nell'arco dell'intera settimana. Nell'asse delle ascisse sono riportati i giorni, nelle ordinate il valore di campo elettromagnetico misurato in V/m.

Il valore limite di attenzione è fissato per legge (D.P.C.M. 08 luglio 2003) a 6,00 V/m.

VALORE MEDIO = 1.10 V/m
VALORE MASSIMO = 1.30 V/m