

Dal 25 Aprile 2016 al 01 Maggio 2016

Centralina	4 CORDENONS
Comune	Cordenons
Indirizzo	via Chiavornicchio
Descrizione	Magazzini comunali, terrazzo 1° piano
Periodo	dal 25/04/2016
	al 01/05/2016

RISULTATO MISURAZIONE

Name: 15prmm_w17 2016 Date: 25/04/2016 Time: 00:01

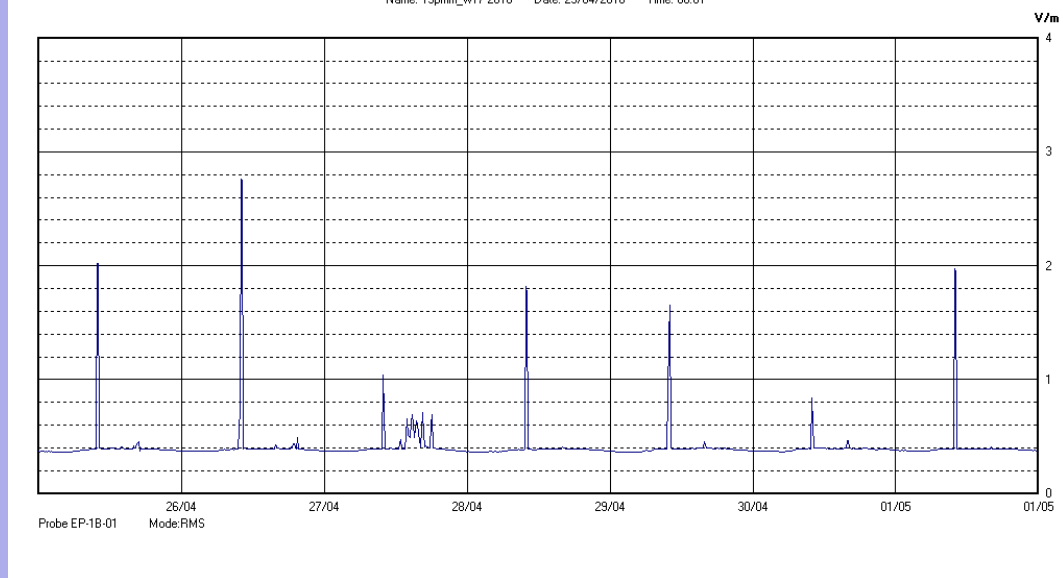

Il parametro misurato è il campo elettrico (E) e la sua unità di misura è il Volt/metro (V/m). In tabella si riporta il valore medio massimo (E_{max}) riferito a un intervallo di tempo di 6 minuti; l'andamento della linea blu descrive l'evoluzione del campo elettromagnetico nell'arco dell'intera settimana. Nell'asse delle ascisse sono riportate le ore dei giorni monitorati, nelle ordinate il valore di campo elettromagnetico misurato in V/m. I picchi visibili corrispondono al SOLO momento di scarico dati, pertanto non vengono considerati nel calcolo del valore medio e massimo.

Il valore limite di attenzione è fissato per legge (D.P.C.M. 08 luglio 2003) a 6,00 V/m.

VALORE MEDIO = 0,4 V/m
VALORE MASSIMO = 0,71 V/m