

**Dal 04 Aprile 2016 al 10 Aprile 2016**

Centralina	<b>4 CORDENONS</b>
Comune	<b>Cordenons</b>
Indirizzo	<b>via Chiavornicchio</b>
Descrizione	<b>Magazzini comunali, terrazzo 1° piano</b>
Periodo	<b>dal 04/04/2016</b>
	<b>al 10/04/2016</b>

**RISULTATO MISURAZIONE**

Name: 15prmm\_w14 2016 Date: 04/04/2016 Time: 00:01

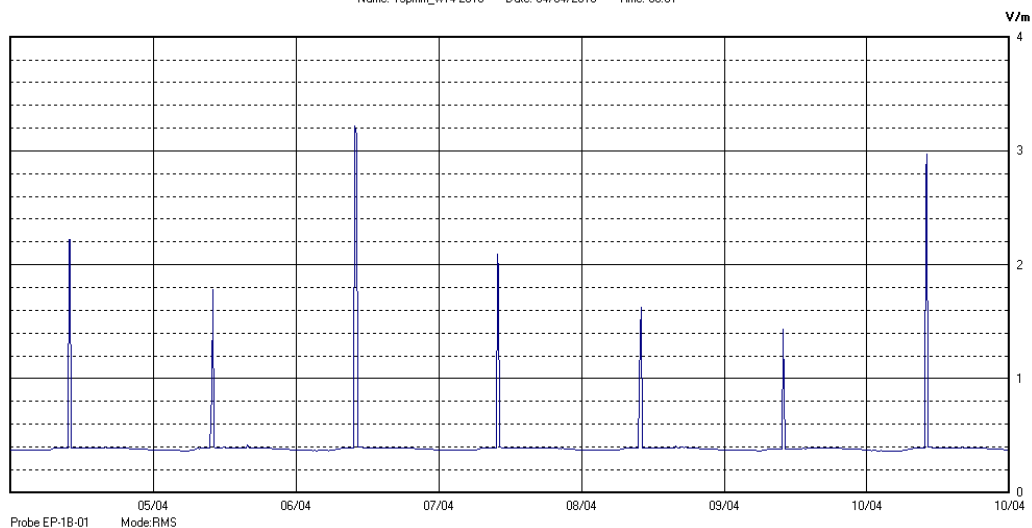

Il parametro misurato è il campo elettrico (E) e la sua unità di misura è il Volt/metro (V/m). In tabella si riporta il valore medio massimo (E<sub>max</sub>) riferito a un intervallo di tempo di 6 minuti; l'andamento della linea blu descrive l'evoluzione del campo elettromagnetico nell'arco dell'intera settimana. Nell'asse delle ascisse sono riportate le ore dei giorni monitorati, nelle ordinate il valore di campo elettromagnetico misurato in V/m. I picchi visibili corrispondono al SOLO momento di scarico dati, pertanto non vengono considerati nel calcolo del valore medio e massimo.

Il valore limite di attenzione è fissato per legge (D.P.C.M. 08 luglio 2003) a 6,00 V/m.

**VALORE MEDIO = 0,4 V/m**
**VALORE MASSIMO = 0,40 V/m**