

Dicembre 2009

| | |
|-------------|-----------------------|
| Centralina | 1 CORDENONS |
| Comune | Cordenons |
| Indirizzo | Via Cervel |
| Descrizione | Casa di riposo |
| Data misura | 18/12/2009 |

RISULTATO MISURAZIONE

Name: 1_181209 Date: 18/12/2009 Time: 00.00

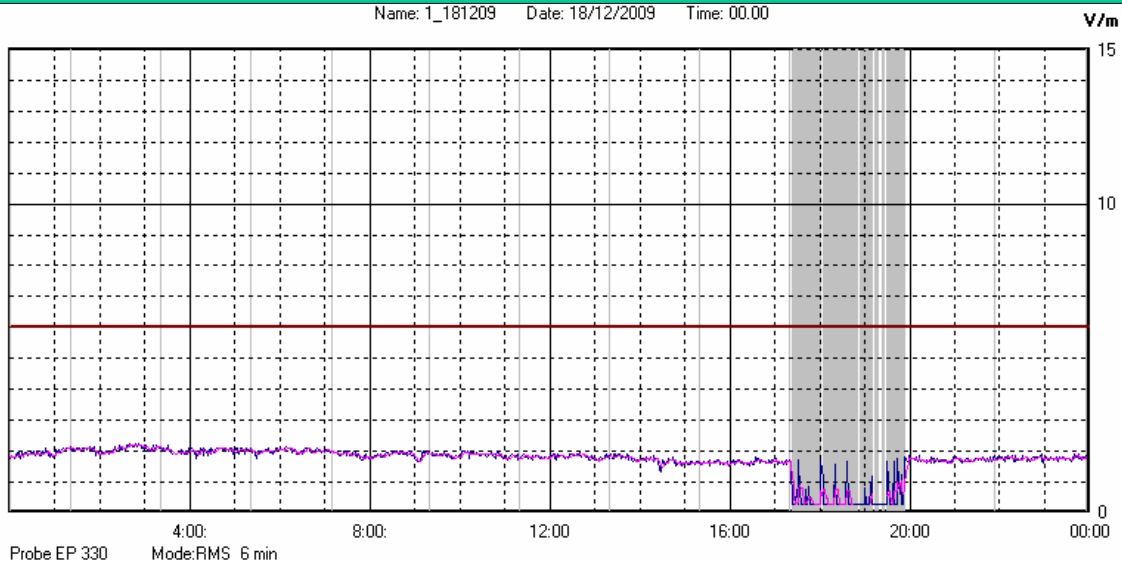

Il parametro misurato è il campo elettrico (E) e la sua unità di misura è il Volt/metro (V/m). In tabella si riporta il valore medio massimo (Emax) riferito a un intervallo di tempo di 6 minuti; l'andamento della linea blu descrive l'evoluzione del campo elettromagnetico nell'arco dell'intera settimana. Nell'asse delle ascisse sono riportati i giorni, nelle ordinate il valore di campo elettromagnetico misurato in V/m.

Il valore limite di attenzione è fissato per legge (D.P.C.M. 08 luglio 2003) a 6,00 V/m.

VALORE MEDIO = 2.00 V/m
VALORE MASSIMO = 2.20 V/m